Arcidiocesi di Udine
UFFICIO DIOCESANO
PER L'INIZIAZIONE CRISTIANA E LA CATECHESI

Vincent van Gogh, *I primi passi*, 1890, olio su tela, New York, Metropolitan Museum

PROPOSTE

PER CATECHISTI 2016 – 2017

ACCOMPAGNARE I PRIMI PASSI NELLA FEDE

Formazione

di Inizio Anno Catechistico

PRIMO INCONTRO
«30 incontri con il gruppo che accompagnerò»

S. GIORGIO DI NOGARO
Teatro Parrocchiale (piazza Duomo)
martedì 6 settembre 2016
ore 20^{00}–22^{15}

UDINE
Sala Paolino d'Aquileia (via Treppo 5)
mercoledì 7 settembre 2016
ore 15^{00}–18^{00}

TOLMEZZO
Sala Parrocchiale (piazza Centa)
mercoledì 7 settembre 2016
ore 20^{00}–22^{15}

Dopo un'introduzione per tutti, i catechisti presenti si suddividono in 5 gruppi sulla base delle età e dei cammini di fede dei bambini che guidano:

- *Il primo anno di catechismo*
- *L'anno di "secondo inizio"*
- *L'anno della Riconciliazione*
- *L'anno della prima Comunione*
- *L'anno del consolidamento dopo la prima Comunione*

Verrà proposto, anno per anno, un **percorso dettagliato di 30 incontri**, approfondendo, con un opportuno laboratorio, come la nostra Chiesa diocesana ci chiede di proporre al meglio la catechesi ai bambini che accompagneremo.

SECONDO INCONTRO
«La fede in relazione»
insieme con l'Ufficio Diocesano di Pastorale Giovanile.

S. GIORGIO DI NOGARO
Teatro Parrocchiale (piazza Duomo)
martedì 13 settembre 2016
ore 20^{00}–22^{15}

UDINE
Sala Paolino d'Aquileia (via Treppo 5)
mercoledì 14 settembre 2016
ore 15^{00}–18^{00}

TOLMEZZO
Sala Parrocchiale (piazza Centa)
mercoledì 14 settembre 2016
ore 20^{00}–22^{15}

Partecipazione ai costi: 10€

C'è un nesso vitale tra fede cristiana e relazioni. Anzitutto perché la fede accoglie la rivelazione di Dio che è Trinità, Amore infinito. Poi, perché per trasmettere davvero la fede è indispensabile instaurare relazioni vere. Inoltre, perché la fede stessa, nella quale introduciamo, è una relazione di comunione con il Signore vivente. E infine perché questa fede ci coinvolge in una grandiosa alleanza, che i catechisti e gli evangelizzatori per primi devono testimoniare. Ma nel frattempo, nella vita dei bambini e dei ragazzi sono all'opera preoccupanti fenomeni di anti-relazione, e non vanno ignorati… Su questo si gioca la partita. Se il nesso fede-relazioni funziona, la catechesi è quella che Dio comanda. Ci aiuterà ad approfondire questi spunti, con entusiasmo, chiarezza di pensiero e creatività, **don Andrea Cavallini**, della diocesi di Roma, appassionato di catechesi.

Esercizi Spirituali

RIVIGNANO
14-18 novembre 2016
Ricreatorio parrocchiale

Tutti i giorni: ore 8.30 / 18.00 (Eucaristia + meditazione) / 20.30.
Guida: *don Alessio Geretti*.

UDINE
20-25 febbraio 2017
Sala Paolino d'Aquileia

Lun 20 febbraio, ore 18.00: introduzione generale. Dal 21 al 24 febbraio: ore 9.00 / 18.00 / 20.30. Conclusione per tutti e S. Messa: sab 25 febbraio ore 17.00.
Guida: *don Alessio Geretti.*

TOLMEZZO
12-17 febbraio 2017
Sala Parrocchiale

Domenica 12 febbraio, ore 18.00: introduzione per tutti. Dal 13 al 17 febbraio: ore 8.30 (Eucaristia ore 10.00) / 18.00 / 20.30.
Guida: *p. Aldo Genesio SJ.*

CODROIPO
6-10 marzo 2017
Oratorio parrocchiale

Dal 6 al 10 marzo: ore 17.30 (meditazione + Eucaristia) / 20.30 (meditazione + Adorazione)
Guida: *p. Aldo Genesio SJ.*

Gli Esercizi Spirituali nella vita corrente sono un incontro speciale con il Signore, per chi, pur impegnato con il lavoro e la famiglia, dedica una settimana a scendere in profondità nel cuore, ad attingere alla sorgente zampillante dello Spirito, a rivedere la propria vita con gli occhi di Dio.
Dopo un'introduzione, per i cinque giorni consecutivi ogni giorno vivremo principalmente due esperienze: l'incontro con la guida degli Esercizi (poco più di un'ora), che propone la meditazione sulla Parola di Dio e una breve "istruzione" per capire come lo Spirito opera in noi;
il tempo che ognuno ricava nella giornata, quando può, tra le varie attività, per "restare in compagnia del Signore". La guida ripete l'incontro quotidiano tre volte al giorno: così ogni partecipante può scegliere di giorno in giorno l'orario più compatibile con i propri impegni. È possibile chiedere alla guida un colloquio personale.

Pellegrinaggi

FIRENZE

GIORNATE DI SPIRITUALITÀ CATECHESI E ARTE

Dal pomeriggio di sabato 29 aprile alla sera di lunedì 1° maggio 2017

Come negli scorsi anni ad Aquileia, Sesto al Reghena, Venezia e Torcello, Padova, Torino, Ravenna e Roma, così anche quest'anno vivremo, dopo la Pasqua, un tempo di grazia a contatto con alcune grandi testimonianze dell'arte cristiana, tra momenti di preghiera e di fraternità. La città in cui ci immergeremo sarà una delle più belle d'Italia: Firenze. Il programma, in via di studio, sarà pubblicato appena definito sul sito dell'Ufficio Catechistico.

CRACOVIA

PELLEGRINAGGIO ESTIVO

16-21 luglio 2017

Percorso nei luoghi più cari a San Giovanni Paolo II, ricchi di storia e di bellezze d'arte, carichi di spiritualità: Czestochowa e la Madonna Nera, Cracovia (la Via dei Re, il Wavel, il Collegium Maius, la Galleria Czartorisky), il Santuario della Divina Misericordia, Koplania Soli con le incredibili miniere di sale, Wadowice e la casa natale di Karol Woytila. Ma anche una sosta spirituale ad Auschwitz. Guida don Alessio. Quota indicativa: 750 €.

Convegno Diocesano dei Catechisti

Udine – Istituto Bearzi
Domenica 19 febbraio 2017, ore 9^{30}-16^{30}

Riprendiamo una tradizione della nostra Chiesa, che è importante rinnovare per avere ogni anno una giornata in cui aiutarci a "fare Chiesa" e **sentirci insieme nella missione** affidataci, riuniti dall'ascolto della **Parola** e dall'**Eucaristia**, attorno al nostro **Arcivescovo** e approfondendo **con degli esperti un tema speciale**, che interessa tutti i catechisti.
Quest'anno ci fermeremo ispirati da una trascinante pagina evangelica, che darà il titolo al tema che approfondiamo: **«Scoperchiamo il tetto!»** *(cfr. Mc 2,1-12)*. Nelle nostre parrocchie, nei nostri gruppi, ci sono bambini e ragazzi con disabilità, con dinamiche molto particolari, con esigenze che ci interpellano – e spesso ci mettono in crisi –. Cercheremo di scoprire tre cose: noi per primi siamo tutti sul lettuccio che gli amici di Cafarnao calano davanti a Gesù dall'alto…; noi stessi, poi, siamo anche quegli amici arditi che trovano modi simpatici di portare a Gesù chiunque ne abbia bisogno; e i fratelli con limiti più visibili dei nostri hanno qualcosa di grande da donare a tutti.
Ci aiuterà suor Veronica Donatello, responsabile nazionale CEI del Settore per la Catechesi dei Disabili. Il programma prevede l'accoglienza, la preghiera del mattino, una prima relazione, l'Eucaristia presieduta dall'Arcivescovo, un semplice pranzo fraterno e gioioso, un secondo approfondimento, un momento per confrontarci e scambiare esperienze e domande e conoscerci tra noi, infine la conclusione tutti insieme.

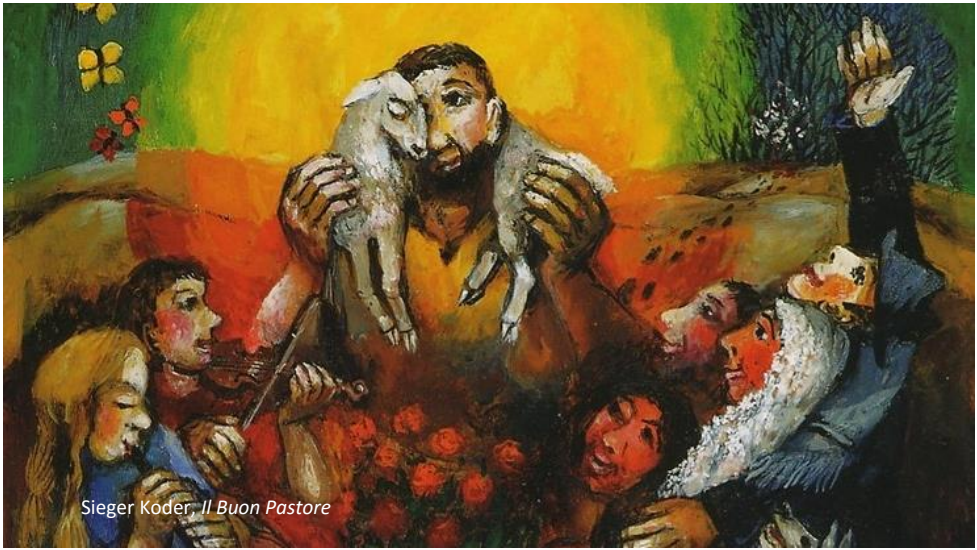
Sieger Koder, *Il Buon Pastore*

Corso Base Catechisti dei Genitori

UDINE
Sala Paolino d'Aquileia (via Treppo)

mercoledì 19 ottobre 2016
mercoledì 26 ottobre 2016

mercoledì 9 novembre 2016
mercoledì 16 novembre 2016

ore 20^{30}–22^{00}

Iscrizioni presso l'Ufficio, possibilmente entro il 17/10.
Partecipazione ai costi: 10€

Senza diminuire la catechesi che offriamo a bambini, ragazzi e giovani, è sempre più importante **coinvolgere i genitori nel cammino di fede** dei figli e anzi invitarli a "ricominciare" nella fede. Ciò chiede alle nostre comunità uno sforzo accanto a quello, prezioso, dei parroci: **dedicare alcuni catechisti ai genitori**, preparare cioè figure in grado di svolgere il ministero di evangelizzazione e di catechesi dei "grandi", per proporre loro un semplice cammino, parallelo a quello dei figli, mentre ad esempio i bambini si preparano alla prima Comunione. Certamente, il cammino da proporre ai genitori sarà molto diverso, nei tempi e soprattutto nei modi (gli adulti vanno "attivati" con un approccio diverso da chi è in età evolutiva).
In quattro serate studiamo l'arte dell'accompagnamento nella fede dei genitori. Il corso è aperto a chi vuole prepararsi ad essere catechista dei genitori o a chi lo è già. I temi saranno: *1. Come incontrare gli adulti; 2. La fede nell'adulto; 3. Il rapporto genitori-figli e le dinamiche spirituali; 4. Progettare un cammino di fede per genitori.*

Daniel Bonnell, *La strada verso Emmaus*
© 1968-2014 basephotoarchiv

QUARESIMALI D'ARTE

Nelle prime quattro domeniche di Quaresima (**5, 12, 19, 26 marzo 2017** alle ore 17.00), l'Arcivescovo, catechista principale della sua Chiesa, ci dà appuntamento in Cattedrale a Udine, per proporci delle catechesi che ci aiutino a conservare e accrescere la fede. In clima di ascolto della Parola e di preghiera, quattro interventi d'arte completeranno la meditazione attraverso l'incanto di musiche di grande pregio.

IL CAMMINO DELLE CHIESE

UDINE (TUTTA, MA PROPRIO TUTTA)
Tra le 20^{00} di venerdì 21 e le 8^{00} di sabato 22 aprile 2017

Non ci accontentiamo di ragionare sulla necessità di alleanze spirituali per testimoniare il Vangelo e ottenere frutti di grazia: **facciamo davvero alleanza spirituale**!
Con tutti i catechisti che possono, ci diamo appuntamento alle otto di sera di venerdì 21 aprile, in pieno Tempo Pasquale, in vista della memoria di **San Marco** Evangelista – che è stato il primo evangelizzatore e catechista in Friuli, secondo la tradizione aquileiese –.
Il luogo di ritrovo sarà proprio la chiesa di San Marco a Udine, come se volessimo "accompagnare" l'evangelista fondatore nel suo viaggio.
Da lì avrà inizio il **Cammino delle chiese**, un **pellegrinaggio notturno di dodici ore**, che passerà di chiesa in chiesa nella città di Udine per giungere all'alba dell'indomani al Santuario della Madonna delle Grazie, dove chiederemo appunto tutte le grazie per cui abbiamo pregato, celebrando l'Eucaristia (barcollare un po' non sarà un peccato…).
Ispirati dal pellegrinaggio romano delle sette chiese, che san Filippo Neri faceva cinque secoli fa, vogliamo **porre il segno**, nella Udine sonnolenta o mondana, di catechisti che pregano e vegliano, prendendo a cuore il destino spirituale ed eterno dei nostri ragazzi.
Ognuno quindi è invitato a **chiedere per i bambini e ragazzi e giovani che accompagna come catechista la grazia della fede e le altre grazie necessarie** a quelle anime.
A tutti i partecipanti verrà data una radio-cuffia per seguire nelle pause le brevi catechesi di don Alessio, direttore dell'Ufficio, e per condividere i momenti di preghiera e del rosario. Il *Cammino delle chiese* infatti è fortemente caratterizzato dalle tappe oltre che dal cammino in sé: ci si fermerà a meditare la Parola del Signore **in alcune chiese aperte** e **sui sagrati delle chiese chiuse**. E alla fine, attraversando i luoghi della città che si risveglia e si mette in movimento, nonostante la stanchezza canteremo ad alta voce il Salve Regina.

Segnalazioni

INCONTRI CON I CATECHISTI FORANIA PER FORANIA

Dal 18 ottobre al 2 febbraio il Direttore e i membri della *Commissione Diocesana per la Catechesi e l'Iniziazione Cristiana*, accordandosi con i referenti foraniali e i Vicari Foranei, vivranno un incontro con tutti i catechisti, forania per forania, per un ascolto reciproco.

INCONTRO CON I REFERENTI FORANIALI DELLA CATECHESI

Udine, 14 giugno 2017 – ore 20.30

Rileggiamo insieme ciò che abbiamo vissuto quest'anno pastorale, a livello diocesano e sul territorio. Insieme con i referenti foraniali elaboriamo la **bozza delle proposte** dell'ufficio catechistico diocesano per il futuro anno pastorale 2017 – 2018.

CORSI DELL'ISTITUTO DI SCIENZE RELIGIOSE

Presso l'Istituto di Scienze Religiose di Udine è possibile scegliere e **frequentare come uditori singoli corsi** che potrebbero consolidare la formazione di un catechista.
Iscrizioni presso ISSR Udine (tel. 0432.298120 – info@issrudine.it).

STRUMENTI PER LA CATECHESI PREDISPOSTI DALL'UFFICIO

«Il lievito e il buon pane» - Lettera dell'Arcivescovo ai catechisti.
«La catechesi battesimale» - Aiutare nella fede i genitori in vista del Battesimo dei figli.
«Dio è amore» - Itinerario per catechisti del I e II anno di catechesi dei fanciulli.
«Padre nostro» - Itinerario per catechisti del II anno di catechesi dei fanciulli.
«Rimanete nel mio amore» - Itinerario per catechisti del III anno, sulla Riconciliazione.
«Io sono la vite, voi i tralci» - Itinerario per catechisti del IV anno, sull'Eucaristia.
«Come Gesù» - Itinerario per catechisti del V anno, dopo la prima Comunione.

Ufficio Diocesano per l'Iniziazione Cristiana e la Catechesi

Direttore, don Alessio Geretti: tel. 0432 414515
Segretaria, Silvia Pressacco: tel. 0432 414518
Centralino del Centro Attività Pastorali: tel. 0432 414514

Fanno parte dell'Ufficio la *Commissione Diocesana per la Catechesi e l'Iniziazione Cristiana*, l'*Équipe Diocesana per la Catechesi Zero-Sei anni*, l'*Équipe Diocesana Catechesi e Disabilità*.

Via Treppo, 3 – 33100 UDINE
uff.catechistico@diocesiudine.it www.catechesiudine.it